

LE GENNAIO FEBBRAIO MARZO APRILE GENNAIO FEBBRAIO MARZO APRILE GENNAIO F

• **abbiamo realizzato**

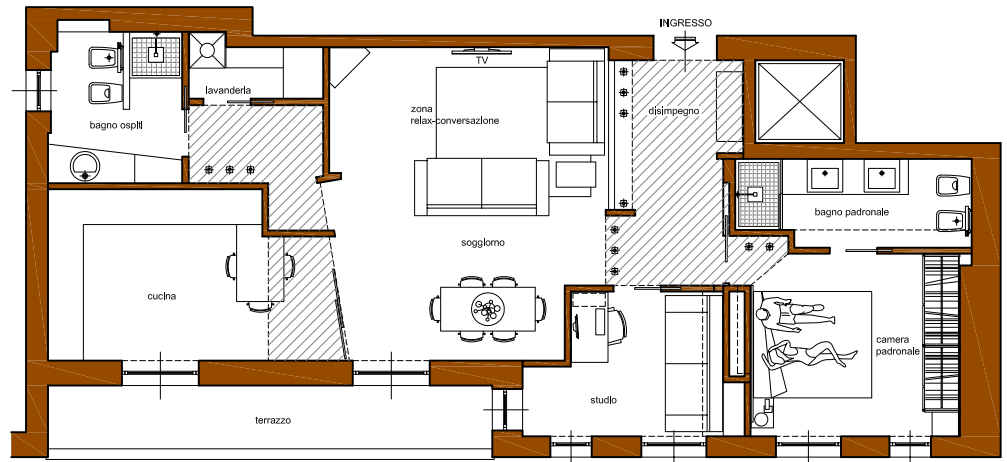

E' stata completata l'interessante ristrutturazione progettata per questa unità residenziale, ricca di interessanti **soluzioni tecniche e decorative**, che hanno unito alla funzionalità d'uso l'impatto estetico desiderato dalla committenza.

Progettata per una coppia ricca di preziose memorie, l'unità abitativa è articolata intorno all'ampia zona giorno, che coinvolge - **in un unico colpo d'occhio** - l'area di ingresso e quella della cucina.

Il lungo campo prospettico è animato dal **susseguirsi di elementi espositivi** - pareti, nicchie, composizioni di piani e oggetti - che ospitano i ricordi e gli oggetti d'arte in un insieme ordinato e composto, costruendo la scenografia del salotto.

L'ampiezza del soggiorno denota l'interesse della committenza per una **ampia zona di relazione**: ciò ha permesso comunque di **dotare l'unità immobiliare di spazi più raccolti** - studio, lavanderia, disimpegno, ripostiglio - oltre ad una articolata zona notte.

L'**apporto illuminotecnico** ha permesso un ulteriore arricchimento nel disegno d'ambiente.

